



# Centre de Formations et de Consultations

Ch. du Budron H14 - 1052 Le Mont-sur-Lausanne - Tél. +41 21 648 11 01

Email : [info@energie-sante.ch](mailto:info@energie-sante.ch) – Internet : [www.energie-sante.ch](http://www.energie-sante.ch)

## Le scanner NLSA



## **Principe**

Tout processus physiologique de régulation se traduit par des échanges d'information entre le cerveau et l'organe. L'appareil envoie un signal électromagnétique faible qui fait réagir le cortex qui émet un « bruit de réaction » sur les fréquences spécifiques en lien avec la nature des tissus affectés. L'appareil capte et analyse ce bruit pour en déduire l'entropie avec le signal d'origine. On peut alors comparer ces courbes avec un catalogue de courbes référentiels tel que :

- Terrains pathomorphologiques
- Terrains allergique
- Signatures probables de micro-organismes et parasites
- Etc...

et comprendre la problématique de dysrégulation énergétique au sein d'un organe ou d'un tissu :

- Activité d'adaptation de l'organe.
- Comparaison et similitude spectrale avec les terrains pathomorphologiques, allergiques ou bactériens
- Tendance des terrains : stabilité ou détérioration
- Virtualisation des terrains
- Analyse de l'entropie des tissus
- Recherche des terrains bactériens
- Analyses spécifiques (allergène, neurotransmetteur, nosodes, sensibilité géo pathogène, homéostasie vitaminique...)

## **Le logiciel**

Le logiciel bénéficie d'une bonne traduction en français et permet de descendre automatiquement au niveau des structures et de l'ultrastructure en fonction du degré de dysfonction énergétique des tissus détecté lors de l'acquisition. Cette possibilité ainsi que la vitesse accrue du boîtier, permettent d'établir des bilans complets entre 20 et 30 minutes en fonction des cibles qui seront analysées automatiquement lors de l'acquisition. Le mode manuel permet de sélectionner des cibles particulières mais aussi d'ajouter de la précision sur des cibles scannées en faisant une recherche sur une zone précise ou en rajoutant des points de mesure. Le mode acupuncture et iridologie permet de faire un bilan énergétique rapide sur 8 cibles. La recherche de correspondance de terrain pathomorphologique permet de déterminer la zone précise qui est dysharmonique. La liste d'étalons est impressionnante (au nombre de 78) et permet la reconnaissance de signature (tissu sain, pathomorphologie, allergène, terrain bactérien, plante, pierre, émotionnel, remèdes, nourriture et produits divers). Une analyse de l'homéostasie biochimique permet d'établir une vision de l'équilibre des constituants dans les liquides du corps de mesurer via l'analyse NLS. Notez que cette analyse ne concerne que des organes tel que le système circulatoire (cœur, artères, veines...) mais pas les autres cibles dont les empreintes électromagnétiques enregistrées ont été vidées de leur sang. Cette mesure ne constitue en rien une analyse biologique comparable avec une analyse de laboratoire car elle vise à vérifier sa répartition homéostatique probable dans les différentes parties du corps. Tous ces éléments de mesures et de comparaisons ne constituent pas un bilan de santé qui est une notion réservée aux médecins mais une vision énergétique de terrain probable

pouvant éviter l'apparition de maladies ou expliquer et même soigner des déséquilibres énergétiques qui gêne une personne.

L'appareil est livré en standard avec un ordinateur dont la configuration a été optimisée pour nos appareils et logiciels. Il devra rester en l'état sans modification ou ajout par son utilisateur pour garantir un bon fonctionnement rapide et fiable. Il est toutefois livré avec une clef USB contenant le logiciel (également téléchargeable sur le site après achat) pour pouvoir l'installer sur un ordinateur du commerce mais cela reste déconseillé même si votre ordinateur est puissant.

### **Le NLSA face à ses concurrents**

On peut remarquer que les différents appareils concurrents (scanner utilisant le principe NLS) utilisent tous un logiciel très ressemblant car ils sont tous issus de la même source. Le principe de ces appareils est relativement simple et utilise tous les mêmes composants de base. Chaque constructeur apporte son petit plus. Le NLSA lui, a de gros plus :

- La diode génératrice du bruit (commune à tous ces appareils) n'est pas linéaire si on l'attaque en tension comme c'est le cas des appareils du commerce. Par contre, elle possède une partie linéaire si on l'attaque en courant sur cette partie ; ce qui permet de limiter la distorsion et le manque de précision. Cette source de courant modulable est stabilisée et s'auto-calibre à chaque démarrage du logiciel.
- La détection électro-magnétique du casque via la bobine est corrélée avec une prise de mesure de signaux électriques supplémentaires réalisés par un manche contenant également un oscillateur. Cette prise de mesure supplémentaire permet d'affiner encore l'analyse pour des résultats encore plus cohérents.
- La partie analogique des amplificateurs d'entrée utilise des composants de haute précision (ampli opérationnel très faible bruit ajusté au laser)
- Le micro-processeur du boîtier est un quatre cœurs et non pas un nano processeur.
- Les appareils concurrents renvoient le signal digitalisé via un circuit d'interface série vers un port USB. Ce signal fait l'objet d'une transformation en série de Fourier via le logiciel. Dans le cas du NLSA, le circuit d'interface est identique (pour compatibilité avec le logiciel) mais la transformation en série de Fourier (ainsi que sa fonction inverse) est faite directement par le processeur du boîtier. La quantité d'information qui transite par l'interface est ainsi divisé par 50 et l'ordinateur est moins sollicité. D'où une vitesse accrue de l'acquisition et donc un gain de temps en final.
- Alors que certains proposent des listes d'étalon supplémentaire en option payante, notre logiciel est équipé de base avec toutes les listes d'étalons connues (78 listes). De même, la mise à jour du logiciel est gratuite dans la mesure où la version du boîtier accepte la version du logiciel en cours.
- Le prix est de 4 à 8 fois inférieur à ses concurrents. Le prix ne dépend nullement du prix des composants qui sont actuellement très abordables. Le coût de développement s'amortit avec la quantité vendue. Le développement est fait en partie par notre service. La stratégie de vente détermine également un coût lié aux intermédiaires dans la vente d'un produit. Nous avons opté pour une distribution la plus directe permettant de vendre un quantitatif qui amortit le coût initial de développement. Notre société se démarque ainsi de la concurrence qui bâtit ses prix essentiellement par rapport à ceux de leurs concurrents.

Le produit est de conception en partenariat avec une société basée en Russie. L'électronique est réalisé à Taïwan et le conditionnement et les accessoires sont fait en Chine. Ce n'est pas pour autant qu'il faut considérer le produit au même titre que les copies chinoises car il n'est en rien comparable au niveau de sa conception / réalisation. Quant au logiciel dont la base de données est traduite et organisée par nos soins, ce n'est pas la version piratée des produits Chinois qui correspond à la version Béta de ce logiciel et qui présente de nombreux bugs et limitation.

En option, vous trouverez dans la partie accessoire, un module qui permet de faire une analyse à partir d'un brin d'ADN d'un patient (cheveux, ongles ou autres), sans pour cela avoir la personne (ou l'animal) présent pour l'analyse. Avec l'antenne scalaire intégré, vous pourrez faire une thérapie à distance. Ce module permet ainsi à des vétérinaires de détecter et de soigner à distance.

### **Test effectués (09-2019)**

Les tests ont été effectués sur 4 personnes dont les pathologies sont connues : carcinome de la prostate, diabète de type 2, grippe et angine blanche, avec des appareils du commerce (2 marques concurrentes actuelles) qui prétendent à des fiabilités énormes, sur 50 tests successifs pour tester la reproductibilité (en faisant une fiche différente entre chaque test et en changeant les dates de naissance). Dans le cas du NLSA, le test a été effectué avec l'ordinateur dédié et la version 3 du logiciel. Le NLSA se révèle être le meilleur avec environ 75% de fiabilité et de reproductibilité. Bien sûr, ce chiffre n'est qu'un ordre d'idée car tous les étalons n'ont pas forcément le même taux de fiabilité et la dépendance de la pathologie avec le cerveau détermine également le résultat final ainsi que les conditions de prise de mesure. On peut aussi constater dans la pratique que certaines pathologies ne sont pas ou mal détectées quel que soit l'appareil, ce qui ferait baisser la valeur moyenne de détection toutes pathologies confondues. On est donc loin des chiffres décriés par certain concernant ces types d'appareil. Pour donner un ordre d'idée concernant les fausses idées qu'on peut se faire, un scanner IRM d'hôpital est donné pour guère plus de 80% de fiabilité par ses constructeurs. Quant au laboratoire biologique les résultats sont aussi loin des 100% comme on peut l'imaginer. Selon les éléments mesurés, les conditions de prise d'échantillon et les protocoles utilisés, le taux de fiabilité peut descendre à près de 50%. Mesurer des éléments énergétiques sur signaux faible se révèle être un tour de force dont le NLSA se prétend être en avance sur ses concurrents malgré le chiffre très approximatif de 75% qui paraît faible devant celui les surenchères dont se targue certains concurrents.

## Certifications

Le système Oberon dont est issu le NLSA a fait l'objet de propriété de brevets assurée dans la RF, Etats-Unis, République tchèque, Allemagne, Bulgarie, Japon, Corée, Pays-Bas, Belgique, Pologne, Italie, Royaume-Uni et la Chine. Le boîtier blindé est certifié CE électromagnétique.

- Patent No200161075 of 16022001. Date : 16.02.2001
- USA patent N 6.549.805. B1. Date : 15.04.2003

## Caractéristiques techniques

- Puissance magnétique de l'unité GR :  $21 \pm 0,5$  MTL.
- Type de modulation du circuit des inducteurs magnétique : impulsion de modulation (PDM) avec une fréquence d'interruption.
- Plage de fréquence du circuit magnéto-inducteurs : de 1,8 à 8,2 Hz.
- Pas d'interruption du débit : 0,02 Hz.
- Ratio des impulsions : de 0,1 à 99% avec un pas de 1%.
- Fréquence de modulation : basse fréquence de modulation : 240Hz. Haute-fréquence de modulation : 4,9 GHz.
- Générateur de bruit : diode 2G401B utilisé comme source de bruit, alimenté par un courant régulé automatiquement.
- Le signal d'information est capté hors de l'élément sensible et est amplifié. Le facteur de gain de l'amplificateur est d'environ 85 dB.
- La bande de fréquence pour le traitement des pointes de l'information dans le bruit est dans la bande 4 à 1800 kHz.
- La fréquence de bascule du registre à décalage est de  $0,8 \pm 0,01$  MHz.

## Avertissement

Conformément aux exigences obligatoires à partir de 2020 concernant l'utilisation de ces types d'appareil, l'avertissement suivant est affiché dans la partie présentation du menu principal du logiciel :

"L'appareil avec son logiciel est conçu pour l'analyse informatique non linéaire et la modélisation de l'état entropique de différentes structures biologiques. **Cet appareil n'est pas un appareil médical.** Il n'a pas pour but d'effectuer un bilan de santé médical, ni de poser un diagnostic médical ou paramédical, même si les termes utilisés, communs à la médecine classique ou conventionnelle et aux arts énergétiques, sont ambivalents. En cas de problème de santé, il est impératif de consulter un docteur en médecine afin de faire poser un diagnostic et d'effectuer les analyses médicales appropriées. Il est entendu que l'appareil ne permet donc pas de faire un diagnostic, mais offre une analyse dynamique à un niveau énergétique et informationnel."

Avec cet appareil, il ne s'agit pas de dresser un bilan de santé mais d'établir un état énergétique dans une notion de terrain. Une différence entre une pathologie avérée et les éléments apportés par l'appareil peut exister. Les dysharmonies énergétiques relevées sont comparées à des systèmes fréquentiels de référence (étalons) par

l'appareil. Ces étalons sont basés sur des relevés fréquentiels de cellules et nous donne ainsi une approche du terrain fréquentiel dysharmonique correspondant. Le rapprochement avec ces courbes de référence permet de déterminer si l'état énergétique de la personne mesurée peut conduire à une forme pouvant s'exprimer par le terrain désigné. Cette analyse peut ainsi avoir un rôle préventif dans sa correction si aucun symptôme n'est établi ou un rôle de nettoyage si une ancienne maladie a laissé ses traces sur les tissus en entraînant ainsi une perturbation énergétique pouvant amener à diverse forme de maladie (notion de barrage énergétique pouvant être consécutif également à des vaccins). Dans le cas de maladie connue de la personne testée qui n'ai pas détecter par l'appareil, la question peut se poser en termes de dépendance inconsciente de la maladie avec le cerveau reptilien (théorie du décodage biologique du Dr. Hamer). Cela peut orienter ainsi notre recherche pour expliquer une maladie manifestée et rechercher une aide à son problème. De même, l'appareil étend basé sur de l'énergétique, une explication d'un symptôme ne se manifeste pas toujours sur l'organe désigné comme la source du problème mais sur un organe en liaison (midi-minuit ...). La connaissance de la médecine traditionnelle Chinoise, des décodages et de la physiologie permet d'exploiter au mieux l'appareil et de comprendre ses résultats.

### Quelques copies d'écran du logiciel





## Fiche index



Nouveau fichier client

Session 30/10/2019 12:54 - 30/10/2019 15:19

- 30/10/2019 TETE, coupe sagittale, vue gauche
- 30/10/2019 TETE, coupe sagittale, vue gauche - (Meta-thérapie)
- 30/10/2019 TETE, coupe sagittale, vue gauche - (Meta-thérapie)
- 30/10/2019 TETE, coupe sagittale, vue gauche - (Meta-thérapie)
- 30/10/2019 TETE, coupe sagittale, vue droite
- 30/10/2019 TETE, coupe frontale
- 30/10/2019 TETE, coupe frontale - (Meta-thérapie)
- 30/10/2019 TETE, coupe frontale - (Meta-thérapie)
- 30/10/2019 TETE, coupe frontale - (Meta-thérapie)
- 30/10/2019 TETE, niveau de l'aqueduc, coupe transversale**
- 30/10/2019 TETE, niveau du 4e ventricule, coupe transversale
- 30/10/2019 TETE, niveau du 4e ventricule, coupe transversale - (Meta-thérapie)
- 30/10/2019 TETE, niveau du 4e ventricule, coupe transversale - (Meta-thérapie)
- 30/10/2019 TETE, niveau du 4e ventricule, coupe transversale - (Meta-thérapie)
- 30/10/2019 TETE, niveau du 4e ventricule, coupe transversale - (Meta-thérapie)
- 30/10/2019 COU, coupe transversale
- 30/10/2019 TRONC, coupe sagittale
- 30/10/2019 TRONC, niveau partie ascendante de l'aorte, vue frontale
- 30/10/2019 TRONC, niveau partie ascendante de l'aorte, vue frontale - (Meta-thérapie)
- 30/10/2019 TRONC, niveau veine cave, vue frontale
- 30/10/2019 TRONC, niveau des articulations de l'épaule, coupe transversale
- 30/10/2019 THORAX, niveau 2e vertèbre thoracique, coupe transversale
- 30/10/2019 THORAX, niveau 4e vertèbre thoracique, coupe transversale
- 30/10/2019 THORAX, niveau 6e vertèbre thoracique, coupe transversale
- 30/10/2019 DIAPHRAGME
- 30/10/2019 TRONC, espace retro-péritonéal
- 30/10/2019 ABDOMEN, niveau 1re vertèbre lombaire, coupe transversale
- 30/10/2019 ABDOMEN, niveau 2e vertèbre lombaire, coupe transversale
- 30/10/2019 TRONC, niveau de l'ombilic
- 30/10/2019 ABDOMEN, niveau de l'iléon, coupe frontale
- 30/10/2019 PETIT BASSIN, homme, organes, côté droit**
- 30/10/2019 PETIT BASSIN, homme, organes, côté droit - (Meta-thérapie)
- 30/10/2019 PETIT BASSIN, homme, organes, côté droit - (Meta-thérapie)
- 30/10/2019 PETIT BASSIN, homme, organes, côté droit - (Meta-thérapie)
- 30/10/2019 PETIT BASSIN, homme, organes, côté gauche
- 30/10/2019 PETIT BASSIN, homme, coupe transversale, niveau de la prostate
- 30/10/2019 SQUELETTE, vue frontale
- 30/10/2019 DENTS, gauche
- 30/10/2019 DENTS, droite

Nom  
Prénom  
2e prénom  
Date naiss.  
Sexe M  
Groupe sanguin II(A) Rh(+)  
Téléphone  
Adresse



## Catalogue

TETE, coupe sagittale, vue gauche

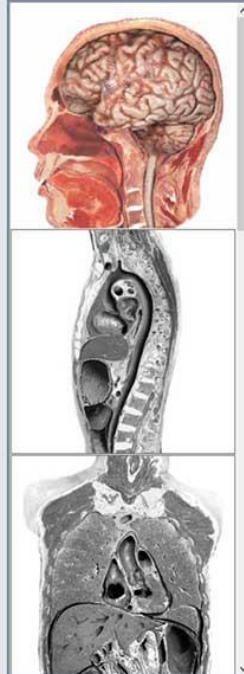
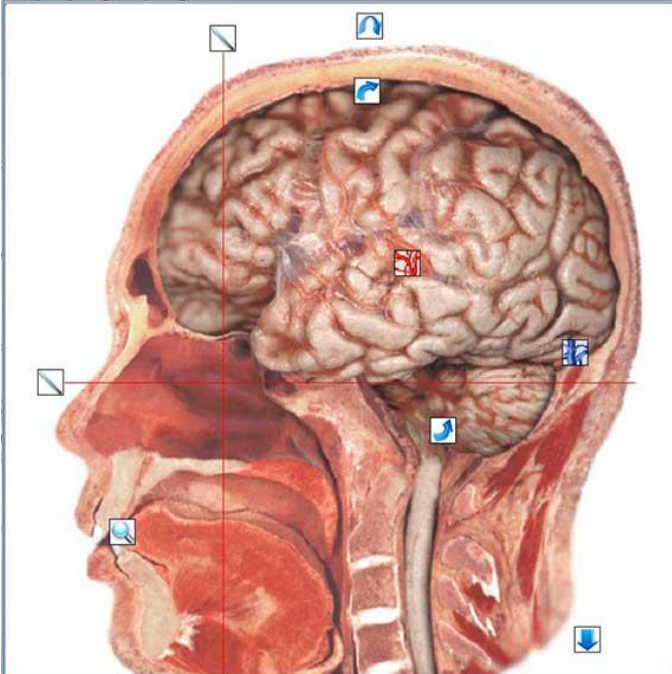

Options



Type de recherche



Evaluation

THORAX, niveau 6e vertèbre thoracique, coupe transversale

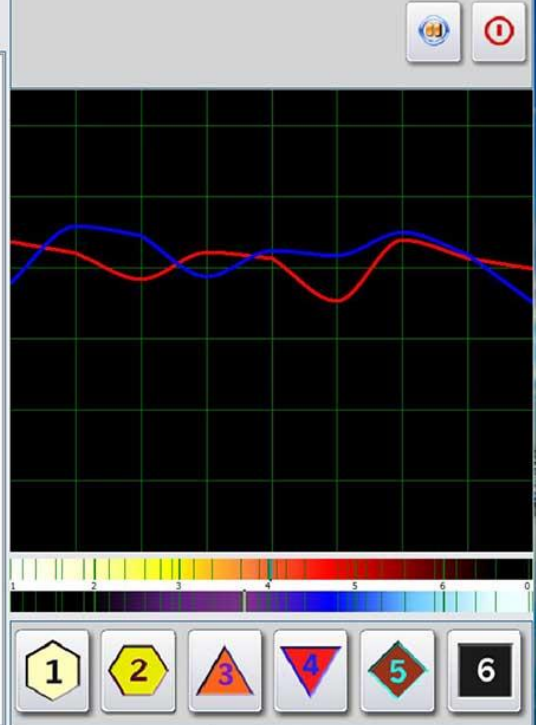

Analyse

PANCREAS, vue frontale

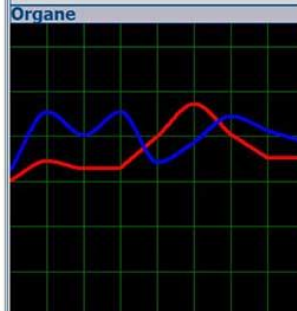
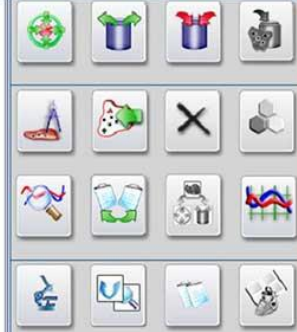
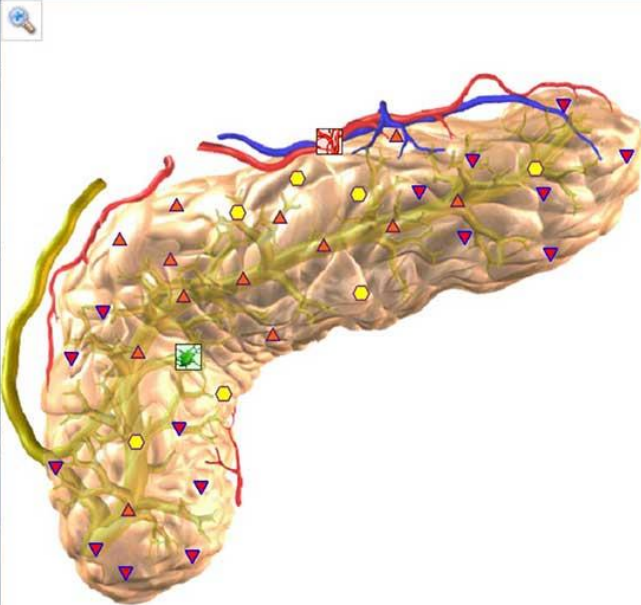



**Etalons**

Tendance tous les éléments

Liste d'étalons par ordre décroissant de similitude spectrale

0,000	PANCREAS, vue frontale
2,559	Résartion optimale
	Modèle virtuel
0,687	Pancréatite chronique récurrente
1,246	Diabète progressif
	Sclérose du pancréas
	Pancréatite sclérosée chronique
	Fibrome du pancréas
	Pancréatite enzymatique aiguë
	Pancréatite hémorragique aiguë
	Pancréatite purulente aiguë
	Kyste du pancréas
	Nécrose pancréatique
	Insulinome
	Adénome du pancréas
	Péritonite noueuse
	Cystadénome du pancréas
	Abscès du pancréas
	Cancer du pancréas
	Syndrôme d'oliger-elson
	Hémangiome du pancréas
	Nécrose adipeuse du pancréas de balser
	Amylose du pancréas
	Adénocarcinome du pancréas
	Cystadénocarcinome du pancréas
	Carcinome épidermoïde du pancréas
	Sous-clone métastatique tumoral
	Diabète insulino-dépendant

Options de tri: Description étalon, Mode virtuel, Options de tri, Simlaire, Groupes

Effacer

- A # Organo-préparation
- B # Homéostasie biochimique
- C # Pathomorphologie
- D # Micro-organisme et parasites
- E # Allopathie
- F # Homéopathie
- G # Phytothérapie
- H # Lithothérapie
- I # Allergènes
- J # Alimentation
- K # Compléments alimentaires
- L # Micro-éléments
- M # Cosmétologie thérapeutique
- N # Fleurs de Bach
- O # Sel de Schussler
- P # Gémothérapie
- Q # Spécific

Options du graphe: Inverser

**Analyse-entropie**

Modèle virtuel pathomorphologique  
PANCREAS (PANCRÉAS)

PANCREAS (PANCRÉAS)

$P < 0.05$

Surfaces

Cacher graphe N | Cacher graphe S

Règles d'examen

O	1	A
M	All	V
L		N

Dynamique

## **Formation**

La formation de base (environ 8 heures) est dispensée gratuitement par téléphone ou Skype et par contrôle à distance sur une durée allant de 1 à 3 mois après l'achat.

Un suivi sur 6 mois après la première formation de 8 heures est proposé à distance ou dans des cas particuliers à notre Centre du Mont-sur-Lausanne.

Le NLSA avec son ordinateur dédié est au prix de CHF 4'000 HT, dans ce montant est compris les 8 heures de formations. Le module NLSA est garanti 2 ans. L'ordinateur 1 an.

## **Accessoire**

L'accessoire principal est le module d'analyse et de thérapie à distance, il est au prix de CHF 640.- HT. Pas indispensable, mais conseillé pour les analyses à distance, tant sur les humains que sur les animaux.

## **Conseils d'utilisation :**

- L'utilisation de l'ordinateur dédié évite bien des problèmes liés à sa conception, son environnement (prise de terre et autre) ainsi que les interactions avec d'autres logiciels, les anti-virus et les mises à jour de Windows qui peuvent impacter la qualité et la vitesse d'acquisition.
- Le manuel d'utilisation se trouve sur l'ordinateur dédié mais également sur le site Internet dans la partie téléchargement (accessible après commande seulement)
- Pensez à sauvegarder régulièrement vos fiches sur une clef USB externe soit avec le logiciel ou avec l'utilitaire externe.
- Evitez de prendre une mesure sur une personne qui vient de faire une activité physique, qui est essoufflée ou stressée. Vérifiez qu'il n'a pas sur lui son téléphone (il faudra alors l'éloigner) et enlevez-lui sa montre si elle est électronique. Pour une personne ayant un pacemaker ou une femme enceinte, cela n'est pas dangereux, mais les mesures seront faussées la plupart du temps. Veillez à utiliser l'appareil éloigné de sources électromagnétiques polluantes (téléphone portable à proximité, antenne de réémission téléphonique proche, ligne haute tension, ...)

## **La médecine quantique:**

Ce genre de produit est très cher et les résultats ne sont pas toujours probants selon les appareils, surtout pour les ceux qui veulent en faire un peu trop. Après avoir fait une étude approfondie des nombreux produits disponibles, y compris ceux qui prétendent à la paternité des produits basés sur ces principes, la conclusion que l'on peut en conclure qu'ils sont tous hors de prix et ne sont pas toujours très fiables (voir même pour certains, complètement mensonger). Certains appareils basés sur la commercialisation de produits expérimentaux, agissent uniquement à la réponse d'une

question posée par informatique. Les résultats y sont bien sûr plus que décevants car le cerveau n'est pas encore équipé de microprocesseurs... Seule la belle interface graphique aide à la vente de ce type de produit. Ce type d'appareil comme d'autres, bien que n'utilisant pas le système NLS (NonLinear System), se classe dans la catégorie de la médecine quantique. Or Il ne faut pas mettre dans le terme « médecine quantique », tous les produits non conventionnels au risque d'une grande confusion. Nous réserverons donc ici ce terme aux appareils russes basés sur le système NLS car ce sont leurs inventeurs qui, les premiers, ont utilisé ce terme car les modèles mathématiques étant empruntés à la mécanique quantique. Les anciens modèles haut de gamme souffraient d'une mauvaise publicité car leur fiabilité n'était guère au rendez-vous. Les dernières générations de modèles haut de gamme utilisent des algorithmes et des automatismes de recherche qui permettent une plus grande précision et demandent moins de formations spécifiques de la part du thérapeute. On peut réellement voir l'évolution de ce type d'appareils qui n'ont plus rien à voir avec les premiers appareils ni ceux datant seulement de 2 ou 3 ans.

Il est essentiel de savoir que le système NLS travaille sur un modèle théorique de santé alors que des appareils basés sur de simples mesures d'impédance travaillent sur la réalité du système énergétique. Ces mesures sont plus globales et peuvent se faire de deux façons :

- En automatique avec interprétations après algorithme de calcul tenant compte du poids de la personne pour en déterminer un ensemble de paramètres (appareils : AMSAT, EIS, ...) en utilisant une base de connaissance,
- En manuel avec une interprétation humaine comme dans le cas d'un organomètre en se basant sur les travaux de Voll.

Néanmoins, pour les bons appareils basés sur le principe du NLS, ils apportent des tendances surtout dans la prévention de pathologie (notion de terrain). Ce qui est déroutant, c'est que les calculs de l'entropie cherchent une cohérence dans un signal bruité. Le système de calcul affine le modèle mais part sur une base non connue initialement. On pourra donc constater une différence assez déconcertante sur une première analyse avant que les algorithmes s'affinent. Les différences constatées sont relativement faibles mais s'expliquent par le principe qui est employé. La place de cet appareil s'inscrit donc en complément d'autres appareils tels que ceux basés sur la mesure d'impédance et d'un rapprochement avec le vécu du patient pour faire des recoupements. Il ne faut pas forcément se polariser sur une valeur qui peut être fausse car la répétabilité n'est pas toujours au rendez-vous à première vue due aux modélisations mathématiques utilisées et ne pas être catégorique avec le patient au risque de lui faire peur. L'interprétation des résultats n'est pas aussi évidente qu'il n'y paraît car il faut vérifier l'ensemble des paramètres avant de prendre une orientation correcte bien que sur les derniers modèles, les automatismes du logiciel permettent de ne plus être un « spécialiste du quantique ». Ce type d'appareil ne remplace absolument pas une analyse médicale spécialisée mais peut aider à l'orientation des examens à effectuer. Dans tous les cas, cela ne mérite pas le prix exorbitant de ces types d'appareil vendus actuellement sur le marché.

La méta-thérapie (comme la Mora-thérapie) consiste à inverser le signal obtenu et le réinjecter en opposition de phase pour rétablir la valeur correcte. Sur un organe atteint de pathologie active, ce type de thérapie, si elle fonctionne, aura plus de chance de succès sur l'ultrastructure ou en agissant sur un autre organe qui est la cause et non pas la conséquence du problème. L'avantage c'est qu'on peut généralement voir des résultats probants immédiatement même si la rémission des symptômes se fait dans les semaines qui viennent. Sinon il faudra chercher des produits dans la liste des étalons, en externe ou alors avec d'autres formes de thérapies. Dans le cas de la méta-thérapie, c'est le modèle théorique qui sera réinjecté. En ce qui concerne des thérapies préventives on ne pourra hélas pas juger de l'efficacité. Dans le cas de problèmes avérés, les résultats sont supérieurs à ce que l'on pourrait attribuer à de l'auto-guérison, ce qui prouve bien une action mais il ne faut pas hésiter à faire plusieurs passages dans une même séance pour avoir des résultats surtout quand on agit sur l'organe et non pas l'ultrastructure. Le rapprochement avec la signature d'un élément ou d'un produit contenu dans la base de données est réalisé sur des modèles mathématiques théoriques avec les appareils basés sur le principe NLS.

- Le [NLSA](#) se situe à la pointe de cette technologie. Il a été réalisé par notre société en collaboration avec une entreprise Russe et de Taiwan pour le boîtier (qui fournit également d'autres marques connues), une entreprise russe qui développe ce type de logiciel en l'adaptant pour chaque marque et maintient en collaboration avec un institut de recherche indépendant, la base de données, et enfin une entreprise chinoise pour le conditionnement. Ce produit de dernière génération embarque un processeur composé de 4 cœurs pour une analyse rapide et efficace. Il est plus rapide que les produits que l'on trouve actuellement sur le marché, ce qui permet de réaliser une étude poussée et des traitements plus larges avec la méta-thérapie. Le test de produit via la chambre de résonance du NLSA n'est pas mauvais (par rapport à ceux de ses concurrents) mais ne profite pas encore des recherches propres à notre société concernant la partie capteur et imprégnation. On retrouve dans ce produit tout ce qui est proposé sur les appareils haut de gamme russe. La fabrication est très soignée. En recherchant sur Internet, on peut se rendre compte que le prix de ce type de produit vendu en exclusivité par des marques reconnues en la matière est comparable à notre produit dans les pays de l'Est ou de l'Asie, mais qu'il est ensuite multiplié par un rapport 5 quand il arrive sur le marché Européen. Il ne faut donc pas croire qu'en achetant ce type d'appareil d'une marque connue en Europe, les résultats seront de meilleure qualité d'autant que les cartes électroniques sont presque toutes fabriquées à Taiwan. Pour l'avoir comparé avec les autres produits hauts de gamme, les résultats sont comparables avec la rapidité en plus.

En préparation : **Le Centre Energie et Santé** va prochainement créer un groupe d'activité (facultatif) pour les passionnés de la Biorésonance et des Méthodes de santé, des échanges entre thérapeutes et personnes passionnées par des recherches et des découvertes récentes seront proposées en présentiel et aussi en ligne. Ses activités seront ouvertes à toutes personnes passionnées par l'être humain, bénéficiant d'une ouverture vers tout ce qui est « Innovation ».